



Relatório de Atividades

SOCIEDADE BENEFICENTE DOS SERVIDORES DAS
ENTIDADES DA INDÚSTRIA DO ESTADO
DO RIO DE JANEIRO

Sumário

- 01** — Apresentação (pág. 1)
- 02** — Administração- Estrutura Organizacional (pág.2)
- 03** — Quadro social da SOBERJ (pág. 3)
- 04** — Benefícios concedidos (págs. 4 a 10)
 - Franquia
 - Pagamento da diferença do reajuste do Plano de Saúde.
 - Assistência Odontológica Sesi/RJ.
 - Assistência Médica SESI.
 - Plano Odontológico Golden Cross.
 - Auxílio Funeral.
 - Aplicativo de Serviços Soberj.
 - Clube de Vantagens Soberj/Partiu.
 - Saúde Financeira.
 - Jogos Internos.
 - Equipe de corredores.
 - Gympass.
 - Mente Ativa (Cogplus).
 - Coral
 - Projetos e Palestras - Projeto Florescer.
 - Projetos e Palestras (Embaixadores do Bem Estar e Saúde).

Sumário

- 05** — Site Soberj (Págs. 11 a 12)
- 06** — Comunicação com Associado (Pág. 13)
- 07** — Reajuste Anual - Assistência Médica (pág. 14)
- 08** — Plano de saúde Golden Cross - Sinistralidade (pág.15)
- 09** — Diversos (pág.16)
- 10** — Resultado Patrimonial Econômico Financeiro (pág.17 e 18)

PARECER DO CONSELHO FISCAL

De acordo com o disposto no Art.26 do estatuto da SOBERJ, aprovado na Assembleia Geral Extraordinária realizada em, 1º de agosto de 2011, o Conselho Fiscal reuniu-se para examinar a Prestação de Contas, relativa ao exercício de 2023, apresentada pela Administração.

A auditoria foi realizada pela Sênior - Auditores Independentes – Sociedade Simples, que apresenta parecer afirmando que as demonstrações contábeis refletem adequadamente a posição patrimonial e financeira da SOCIEDADE BENEFICENTE DOS SERVIDORES DAS ENTIDADES DA INDÚSTRIA DO ESTADO DO RIO DE JANEIRO - **SOBERJ**, em 31 de dezembro de 2023, como segue abaixo:

O Balanço Patrimonial que apresenta os saldos das contas patrimoniais totaliza em reais mil, R\$ 3.925;

A Demonstração do Resultado do Exercício, demonstra o déficit em reais mil de R\$ 311, apurado no exercício.

Do exame procedido por este Conselho Fiscal e, com base no Parecer de Auditoria, ficou positivado que a Prestação de Contas foi apresentada em conformidade com os preceitos legais estando, pois, em condições de merecer a aprovação, e sugerem para o próximo exercício as alterações abaixo relacionadas:

- Solicitar parecer do tributário acerca da IMUNIDADE de impostos.
- Rever a permanência do escritório de contabilidade que presta serviços atualmente por questões técnicas.

Rio de Janeiro, 22 de julho de 2024.

ANA CRISTINA
FERREIRA
DANTAS:02178225
764

Assinado de forma digital por
ANA CRISTINA FERREIRA
DANTAS:02178225768
Dados: 2024.07.29 16:22:35
+0100

ANA CRISTINA FERREIRA DANTAS

Presidente - SESI

CLAUDIA DE MATTOS
BORGES
MATERA:89481933768

Assinado de forma digital por
CLAUDIA DE MATTOS BORGES
MATERA:89481933768
Dados: 2024.07.29 16:59:02 -0100

CLAUDIA DE MATTOS BORGES MATERA

Conselheiro - SENAI

JULIA CARLA AMARAL
AMORIM:10590104705

Assinado de forma digital por JULIA
CARLA AMARAL AMORIM:10590104705
Dados: 2024.07.29 16:33:37 -0100

JULIA CARLA AMARAL AMORIM

Conselheiro - SESI

Aos 08 dias do mês de agosto de dois mil e vinte e quatro, às 10:00 horas, reuniu-se, na Sede da **Firjan**, na Av. Graça Aranha, 01, Centro - Rio de Janeiro – RJ, o CONSELHO DIRETOR da **Soberj**, regularmente convocado, com a presença dos Conselheiros Alexandre dos Reis – Presidente, Marcos Alessandro Vieira Hipólito, Myriam Marques da Silva Carvalho, Carlos Magno Lucas do Nascimento, Adão dos Santos Gomes, Everaldo Moura dos Santos e o Gerente de Operações da **Soberj**, Guilherme José Carvalho da Silva. Aberta a reunião o Presidente colocou em apreciação o RELATÓRIO DE ATIVIDADES e a PRESTAÇÃO DE CONTAS, relativos ao exercício de 2023, acompanhados do Relatório e do parecer do Conselho Fiscal. Foram lidos o Relatório e o Parecer do Conselho Fiscal, concluindo que as peças contábeis refletiam, analiticamente, os valores consignados nos balanços, motivo pelo qual os membros do Conselho Fiscal, Ana Cristina Ferreira Dantas – **Sesi**, Julia Carla Amaral Amorim – **Sesi** e Claudia de Mattos Borges Matera – **Senai**, encaminham os referidos documentos ao Conselho Diretor, com parecer de que fossem aceitos, o que ocorreu por unanimidade. Nada mais havendo a tratar, foi encerrada a reunião, lavrando-se a presente Ata, que, depois de lida e achada correta, vai assinada por todos os participantes.

Rio de Janeiro, 08 de agosto de 2024.



Alexandre dos Reis
(Presidente) Representante - **SESI**



Marcos Alessandro Vieira Hipólito
Representante - **SESI**



Myriam Marques da Silva Carvalho
Representante - **SENAI**



Carlos Magno Lucas do Nascimento
Representante - **SENAI**

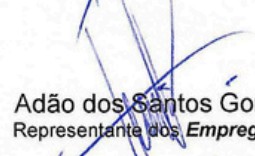

Adão dos Santos Gomes
Representante dos **Empregados**

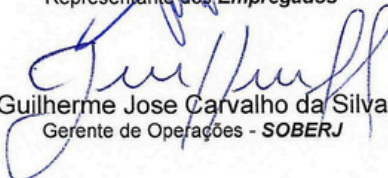

Guilherme Jose Carvalho da Silva
Gerente de Operações - **SOBERJ**



Everaldo Moura dos Santos
Representante dos **Empregados**

Apresentação

O Relatório Anual da Soberj é composto pela Prestação de Contas e pelo Relatório de Atividades, contendo as principais realizações ocorridas em 2023.

No ano de 2023 continuamos a oferecer e ampliar os benefícios para os nossos associados. Foram realizadas diversas ações no decorrer do ano, tendo como foco principal atuar na área de saúde e bem estar, e desta forma seguindo as determinações estatutárias.

Mantivemos os percentuais de repasse das Entidades Fundadoras oriundos das folhas de pagamento em 1% para o ano de 2023, para os associados contribuintes também mantivemos os percentuais de contribuição e o valor do teto máximo se manteve em R\$ 82,50.

A Soberj continuou ampliando os benefícios oferecidos para os seus associados contando com o trabalho da Equipe de apoio Administrativo e dos Conselhos Diretor e Fiscal, para o melhor desempenho possível.

Administração Estrutura Organizacional

Assembleia Geral	Órgão Soberano	
Conselho Diretor Triênio 2023/2026	Titulares	
	Nome	Representante
	Alexandre dos Reis (Presidente)	FIRJAN
	Marcos Alessandro Viera Hipólito	SESI
	Myriam Marques da Silva Carvalho	SENAI
	Carlos Magno Lucas do Nascimento	SENAI
Marcos Antonio Salles Gomes	EMPREGADOS	
Everaldo Moura dos Santos	EMPREGADOS	
Conselho Fiscal Triênio 2023/2026	Suplentes	
	Adão dos Santos Gomes (Aposentado)	EMPREGADOS
	Antônio Cruz Pereira (Aposentado)	EMPREGADOS
	Titulares	
	Nome	Representante
	Ana Cristina Ferreira Dantas	SESI
Julia Carla Amaral Amorim	SESI	
Claudia de Mattos Borges Matera	SENAI	
SOBERJ	Suplentes	
	Roberta Cristina Teixeira Fernandes	SESI
	Telma Swerts de Carvalho e Silva	SENAI
	Felipe dos Santos Gomes	SESI
	Equipe de Apoio Administrativo	
	Nome	Cargo
Guilherme José Carvalho da Silva	Gerente de Operações	
Maristella Cristina Mendes	Analista de Negócios II	
Renata Costa Gomes	Analista Administrativo II	
Samuel Pereira de Lima	Assistente Administrativo	
Allyson de Lima Ramos	Analista de TI I	
Luiz Eduardo Siqueira Mello	Tec em Serv. Tecnológicos	
Juliana Pereira de Souza Silva	Auxiliar Administrativo	
Ana Catarina Ruas Wogel Da Silva	Auxiliar de Marketing	
Laura Aquino Teixeira	Estagiária Administrativa	
Marcelo Curty Farias de Araújo	Jovem Aprendiz	

Quadro Social Soberj

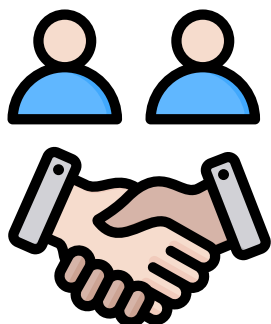

Houve um aumento de 816 associados, em relação ao ano anterior, totalizando em dezembro de 2023, 14.048 associados.

Este total é composto por titulares e dependentes, representando aumento aproximado de 6,2% em comparação com o ano de 2022.

A seguir, demonstramos a distribuição dos associados pelas Entidades, Aposentados e Outros.

Entidades / Outros	2022		2023	
	Titulares	Titulares e Dependentes	Titulares	Titulares e Dependentes
SESI	2610	6436	2915	7028
SENAI	1662	4229	1834	4601
FIRJAN	156	369	164	389
OUTRAS ENTIDADES	30	88	29	78
APOSENTADOS	880	1866	846	1771
OUTROS INATIVOS	98	244	73	181
TOTAIS	5436	13232	5861	14048

Representação Gráfica Ano 2023

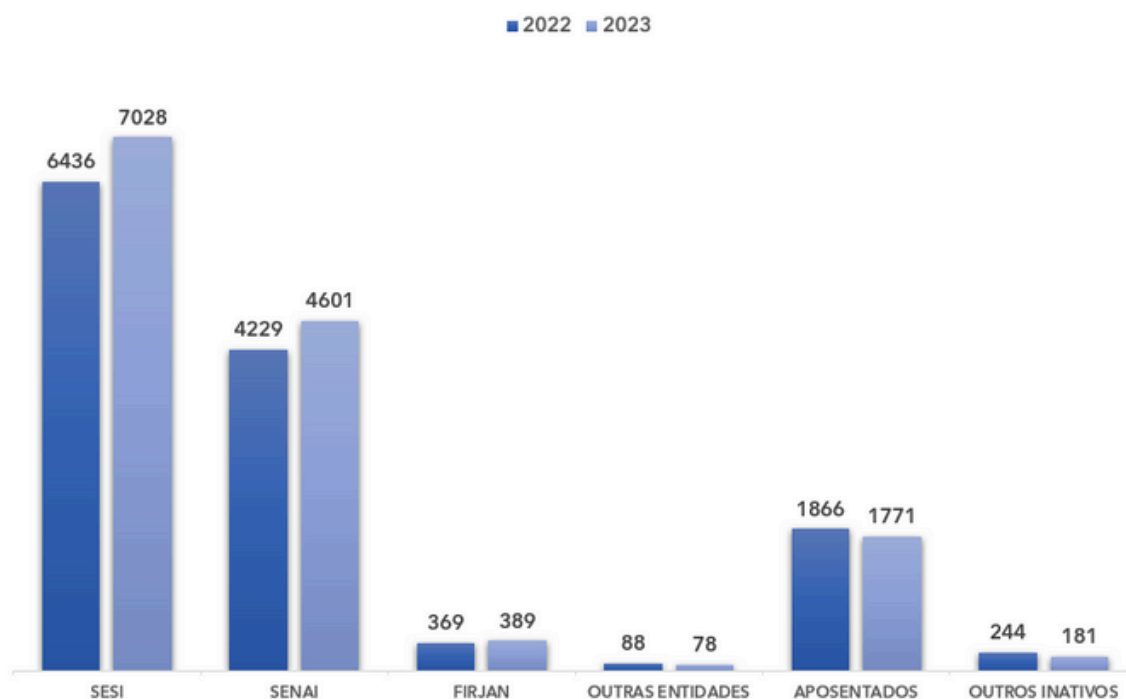

Benefícios Concedidos

Franquia

A Franquia é um benefício concedido pela Soberj ao associado titular aposentado, como participação no custo do Plano de Saúde. Em 2023 a despesa total da Soberj de Franquia, foi R\$ 1.007.255,20. Mantivemos a franquia no valor de R\$ 110,00 (descontado em seu boleto).



Pagamento da diferença do reajuste do Plano de Saúde

Reajuste 2023

A Soberj custeou a parte que compete aos colaboradores, dos valores da diferença retroativa cobrada pela operadora, referente ao reajuste de 19% do aniversário do contrato do plano de saúde, aplicado no mês de outubro de 2023.



A tabela só foi atualizada para os colaboradores a partir do mês de novembro de 2023. Ficando a custo da Soberj, a diferença do valor reajustado que deveria ser descontado nos contracheques de Out/2023.

Totalizando um benefício para esse período de R\$ 234.783,54.

Para os ex-colaboradores o reajuste foi aplicado à partir do boleto de dezembro de 2023. Considerando que a tabela reajustada foi cobrada retroativamente pela operadora a partir do mês de outubro de 2023, e a fim de minimizarmos o impacto da referida cobrança, a Soberj parcelou em 10x a cobrança da diferença retroativa dos meses de outubro e novembro de 2023.

OBS: No ano de 2023 foi pago o resíduo do benefício para os ex-colaboradores referente a diferença do reajuste do ano de 2022.

Totalizando esse benefício R\$: 204.442,81

Assistência Odontológica - SESI/RJ

A Soberj custeia os atendimentos realizados pelo SESI-RJ, na ordem de até 60% nas consultas e serviços odontológicos, sendo concedido nos casos de próteses, por orçamento, até R\$ 120,00. Em 2023 foi ampliado este benefício, a Soberj passou a custear 30% nos serviços de ortodontia para os titulares e dependentes.



No ano de 2023, a despesa total em assistência odontológica foi de R\$ 389.072,79.

Assistência Médica - SESI/RJ



É um benefício de desconto em 50% no valor das consultas e procedimentos, que o associado da Soberj poderá usufruir nas Unidades de Saúde do SESI-RJ.

Este benefício representou no ano de 2023, uma despesa de R\$ 26.795,69.

Plano odontológico Golden Cross

A Soberj custeia à título de benefício o valor integral do plano Goldental 4 para os colaboradores titulares associados. A inclusão é permitida para todos os nossos associados e seus dependentes. Os agregados que estão incluídos no plano de saúde também podem participar do odontológico.



Esse benefício representou uma despesa de R\$ 549.085,77.



Auxílio Funeral

O Auxílio Funeral é um benefício concedido quando ocorre o falecimento de associado titular inativo. É calculado com base no valor da contribuição mensal da Soberj, sendo limitado ao teto de R\$ 2.750,00.

Em 2023, esse benefício totalizou R\$ 14.565,55.

Aplicativo de Serviços Soberj

Nosso Aplicativo de Serviços Soberj, promoveu diversas vantagens, como descontos em nossos parceiros. Para mantermos nosso APP no ar, a **despesa total no ano de 2023 foi de R\$ 155.429,84**. Buscando ainda mais benefícios para nossos associados, em 2023 fechamos novos convênios e estamos no processo de reformulação do nosso APP com previsão de entrega em maio de 2024.

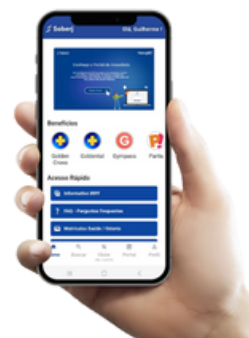

Clube de Vantagens Soberj/Partiu



O clube oferece para os associados Soberj descontos exclusivos e vantagens em lojas físicas e e-commerce. São mais de 1500 ofertas e 1250 estabelecimentos. O acesso a todas as vantagens disponibilizadas pelo clube é feito diretamente pelo APP Soberj.



Benefício com custo anual aproximado de R\$ 41.760,00

Desde que implantou foram **1569** cadastros.

Saúde Financeira

Projeto da Soberj em parceria com as economistas Fernanda Brum e Denise Estrella, oferecendo dicas semanais em nosso Instagram de como organizar suas finanças e dicas mensais disponíveis no site da Soberj. Disponibilizamos também descontos exclusivos em atendimentos especializados com as economistas através do app Soberj.



Benefícios Concedidos em parceria com RH

Jogos Internos

Os jogos internos compõem uma cultura voltada à valorização e integração no ambiente de trabalho, além de promover oportunidades incentivadoras à prática da atividade física, contribuindo para o bem-estar e o desenvolvimento de equipe. Modalidades oferecidas: Torneio início de futsal masculino, futsal feminino, vôlei misto, queimado feminino, natação masculino e feminino e tênis de mesa masculino e feminino.

Esse investimento é mais uma iniciativa de apoio da Soberj aos colaboradores através do RH.



Público Participante: Aproximadamente 2.400 colaboradores.

Valor do investimento R\$: 397.748,88

Equipe de corredores



O programa foi idealizado visando a melhoria da qualidade de vida, bem estar físico/emocional, bem como, despertar no colaborador a mudança de atitudes voltadas para uma prática de atividade física saudável.

Quantidade de participantes: Aproximadamente 300 colaboradores

Investimento: R\$ 115.136,34

Gympass

Benefício oferecido pela Soberj com objetivo incentivar o bem-estar e a prática de exercícios físicos para os colaboradores e até 3 dependentes. O colaborador poderá realizar uma assinatura mensal com planos e preços flexíveis que permite ao usuário frequentar diversas academias, estúdios e acessar aplicativos de bem-estar.

Até dia 31/12/2023 foram adesões 2.098.

Investimento: R\$ 312.396,40.



Benefícios Concedidos em parceria com RH

Mente Ativa (Cogplus)



A Soberj e o RH da Firjan em parceria com a Cogplus, realizaram o programa: Mente Ativa, projeto de oficinas com o objetivo de estimular as habilidades cognitivas e comportamentais, a fim de promover melhoria da saúde e qualidade de vida para os colaboradores associados da Soberj.

Em 2023, o programa Mente Ativa foi disponibilizado também para os ex-colaboradores aposentados.

Custo do projeto: R\$ 172.600,00 subsidiado integralmente pela SOBERJ.

Coral

A partir do ano de 2023 a Soberj passou a incentivar a participação do colaborador associado no programa Coral do Sistema Firjan, subsidiando o custo total desse projeto.

Em 2023 o custo total foi de R\$ 75.422,00, inicialmente com 68 participantes. O programa foi subsidiado integralmente pela SOBERJ.



Benefícios Concedidos em parceria com RH

Projetos e Palestras - Projeto Florescer.



Com a tragédia ocorrida em fevereiro/2022 na cidade de Petrópolis, causadas pelas fortes chuvas, o RH buscou junto à SOBERJ apoio para atender os colaboradores associados lotados na unidade da cidade em questão e, como iniciativa, foi contratado o psicólogo Luis Picazio Neto, especialista em atendimento e aconselhamento psicológico em situações de crises e grandes tragédias. A proposta de trabalho contemplava sessões de supervisão, remodelagem dos pensamentos e comportamentos frente as situações de conflitos/perdas enfrentadas pelos colaboradores. O projeto Florescer foi um sucesso, sendo adaptado para atingir ações mais amplas de saúde e bem estar permitindo-se estender o atendimento para os nossos associados lotados em outras unidades.

Custo do projeto: R\$ 78.000,00 subsidiado integralmente pela SOBERJ.

Projetos e Palestras - Embaixadores do Bem-Estar

Programa criado com objetivo de capacitar e preparar Embaixadores de Bem-Estar e Saúde Mental para cuidarem de si mesmos e de outras pessoas, e para implantar os conteúdos-chave e as Ferramentas de Bem-Estar para Autogestão e Desenvolvimento de Equipe. Foram contempladas inicialmente as Unidades de Campos e Macaé.

Custo do projeto: R\$ 59.955,00 subsidiado integralmente pela SOBERJ.



Benefícios Concedidos

No ano de 2023, houve variação positiva de 21% em relação aos benefícios concedidos no ano de 2022, mesmo com o aumento de apenas 13,80% em nossa receita, conforme discriminado no quadro abaixo:



Benefícios	Ano 2022	Ano 2023	Varição
1- Franquia aposentado - Plano de Saúde	R\$ 1.034.745,06	R\$ 1.007.255,20	-3%
2- Benefício Assistência Médica- Inativos (Diferença do reajuste)	R\$ 56.026,42	R\$ 204.442,81	265%
2.1 - Benefício Assistência Médica - Ativos (Diferença do reajuste)	R\$ 373.687,85	R\$ 234.783,54	-37%
3- Assistência Odontológica SESI/RJ	R\$ 333.357,47	R\$ 389.072,79	17%
4- Assistência Médica SESI/RJ	R\$ 4.417,98	R\$ 26.795,69	507%
5- Plano Odontológico Golden Cross	R\$ 529.083,16	R\$ 549.085,77	4%
6 - Auxílio Funeral	R\$ 16.116,36	R\$ 14.565,55	-10%
7- Aplicativo de Serviços Soberj	R\$ 86.500,00	R\$ 155.429,84	80%
8- Clube de Vantagens Soberj/Partiu	R\$ 41.760,00	R\$ 41.760,00	0%
9- Saúde Financeira	R\$ -	R\$ -	0%
10- Jogos Internos	R\$ 264.817,87	R\$ 397.748,88	50%
11- Equipe Corredores	R\$ 71.621,42	R\$ 115.136,34	61%
12- Gympass	R\$ 64.016,89	R\$ 312.396,40	388%
13- Projetos e Palestras (Cogplus)	R\$ 147.015,84	R\$ 172.600,00	17%
14- Coral	R\$ -	R\$ 75.421,28	0%
15- Projetos e Palestras (Florescer)	R\$ 104.316,17	R\$ 78.000,00	-25%
16- Projetos e Palestras (Embaixadores do Bem Estar e Saúde)	R\$ -	R\$ 59.955,00	0%
17- Gestão para o plano de Saúde	R\$ 682.498,39	R\$ 781.726,87	15%
Totais	R\$ 3.809.980,88	R\$ 4.616.175,96	21%

Site SOBERJ

Em 2023 reformulamos o site da Soberj. Agora para a maior segurança, o Portal do associado conta com uma área logada exclusiva que permite ao associado:

Portal do Associado



Consultar e alterar os dados cadastrais;



Plano de Saúde/Odonto consultar e realizar movimentações do titular e seus dependentes;

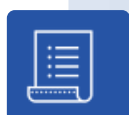

Extrato de utilização do plano (titulares e dependentes);



Área para geração do seu boleto vencido;



Demonstrativo de IR exclusivo para ex-colaboradores;



Acesso a Descontos exclusivos dos convênios Soberj;

Site - Acesso à informações e os principais benefícios:



Calendário de Saúde;



Saúde Financeira;



Informações do Plano de Saúde Golden Cross;



Informações do Plano Odontológico Golden Cross;



Gympass



Serviços SESI



Franquia



Auxílio Funeral

Site SOBERJ

A novidade do site em 2023 ficou por conta da implementação de duas novas ferramentas pensando na automatização e agilidade dos nossos associados, são elas:



FAQ

O FAQ foi criado para os associados terem acesso de forma rápida as respostas das principais dúvidas sobre todos os serviços e benefícios oferecidos pela Soberj.

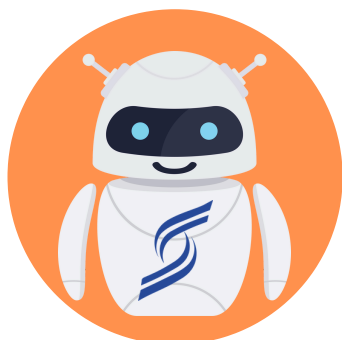

ChatBot

Esta ferramenta ágil foi projetada para fornecer aos associados respostas rápidas às perguntas relacionadas ao nosso FAQ, permitindo otimizar seu tempo de atendimento. Caso haja necessidade, os associados serão direcionados para o atendimento humano.

Comunicação com Associado

A comunicação com os associados, é feita através das ferramentas de comunicação com objetivo de divulgar as novidades, como novos convênios, convite para eventos, bem como as promoções e ofertas disponibilizadas pelos nossos parceiros.



Instagram

A Soberj criou o seu perfil seguindo a tendência de uma melhor comunicação com o associado. Aproveitamos a área para realizar divulgação dos produtos e serviços dos nossos parceiros, além da agenda de eventos da associação.



WhatsApp

Realizamos atendimento através do WhatsApp para direcionamento de algumas demandas dos nossos associados, além dos comunicados de todas as novidades que acontecem na Soberj. Em Junho foi implementado o Chatbot.



E-mail Marketing

Utilizamos um software para realizar as divulgações das informações pertinentes aos associados e divulgações de alguns de nossos parceiros.

Reajuste Anual - Assistência Médica

Em outubro de 2023, nosso contrato completou mais um aniversário e a Golden Cross propôs um reajuste de 24,18%. Após extensas negociações, conseguimos a aplicação de 19% para o referido período.

Nosso contrato possui uma margem de sinistro de 80%, mas no período apurado (outubro de 2022 a setembro de 2023) apontou a sinistralidade em 84,87%, por conta da elevada utilização. Essa curva de ascendência se justifica pelas demandas relacionadas a tratamentos, exames e procedimentos de saúde que ficaram reprimidos na ocasião da pandemia.

MÊS	RECEITA	DESPESA	SINISTRO
Outubro 2022	R\$ 7.901.699,73	R\$ 7.145.935,78	90,44%
Novembro 2022	R\$ 10.070.851,22	R\$ 7.420.005,87	73,68%
Dezembro 2022	R\$ 9.177.502,89	R\$ 7.023.546,13	76,53%
Janeiro 2023	R\$9.133.224,32	R\$7.881.846,01	86,25%
Fevereiro 2023	R\$9.134.550,76	R\$6.914.952,27	75,68%
Março 2023	R\$9.248.783,13	R\$9.348.614,18	101,06%
Abril 2023	R\$9.211.790,52	R\$ 6.842.254,90	74,28%
Mai 2023	R\$9.275.755,77	R\$7.861.393,84	84,75%
Junho 2023	R\$ 9.337.100,51	R\$ 7.336.177,34	78,57%
Julho 2023	R\$9.360.348,20	R\$8.547.242,36	91,31%
Agosto 2023	R\$9.440.949,47	R\$8.379.759,14	88,76%
Setembro 2023	R\$9.509.054,65	R\$9.342.545,74	98,25%
TOTAL	R\$110.801.611,17	R\$94.044.273,56	84,87%

Permanecemos com a parceria da Empresa Health Bit, Consultoria especializada em análise de contas médicas, para auxiliar a SOBERJ a uma boa gestão da carteira. Bem como, a Consultoria Médica da Solution, que realiza acompanhamento in loco e apoio em casos complexos. Ambas constituem ferramentas importantes para trabalharmos nosso sinistro.

Todas essas ações em conjunto com as empresas parceiras, são subsídios para negociarmos os reajustes anuais, criarmos estratégias de redução e controle de custo, administrando as contas, a fim de evitarmos impacto financeiro negativo ao associado.

Plano de Saúde Golden Cross - Sinistralidade

Este tema é uma constante preocupação da SOBERJ, que administra um contrato de Assistência Médica com a Golden Cross, nosso principal benefício. Em 2023, registramos em média, 13.202 vidas. A tabela e o gráfico a seguir, compreendem a ano de 2023. Neste período apuramos uma sinistralidade de aproximadamente 85,12%.

MÊS	RECEITA	DESPESA	SINISTRO
Janeiro 2023	R\$9.133.224,32	R\$7.881.846,01	86,25%
Fevereiro 2023	R\$9.134.550,76	R\$6.914.952,27	75,68%
Março 2023	R\$9.248.783,13	R\$9.348.614,18	101,06%
Abril 2023	R\$9.211.790,52	R\$ 6.842.254,90	74,28%
Mai 2023	R\$9.275.755,77	R\$7.861.393,84	84,75%
Junho 2023	R\$ 9.337.100,51	R\$ 7.336.177,34	78,57%
Julho 2023	R\$9.360.348,20	R\$8.547.242,36	91,31%
Agosto 2023	R\$9.440.949,47	R\$8.379.759,14	88,76%
Setembro 2023	R\$9.509.054,65	R\$9.342.545,74	98,25%
Outubro 2023	R\$9.571.140,32	R\$ 8.442.833,29	88,19%
Novembro 2023	R\$9.634.258,67	R\$ 9.384.635,81	97,41%
Dezembro 2023	R\$14.270.537,95	R\$9.429.894,21	66,08%
TOTAL	R\$117.127.494,27	R\$99.712.149,09	85,12%

Diversos



A SOBERJ encaminha mensalmente ao Conselho Diretor a previsão orçamentária, suas receitas e despesas, com o objetivo otimizar, ajustar e corrigir distorções no uso de seus recursos, permitindo um melhor planejamento na execução de suas ações a médio e longo prazo, conforme Art.30 do Estatuto.

Resultado Patrimonial

A Soberj apresentou neste exercício, déficit de R\$ -311.015,18 (trezentos e onze mil, quinze reais e dezoito centavos), aplicando aproximadamente 51,8% da receita arrecadada em benefícios para os seus associados cumprindo o que está disposto no Art. 2º Capítulo I do Estatuto.

Balanço Patrimonial Comparado - Exercício de 2023

Ativo	Dezembro 2022	Dezembro 2023	Diferença
CIRCULANTE	R\$ 4.224.035,79	R\$ 3.851.358,23	R\$ -372.677,56
CAIXA E EQUIVALENTES DE CAIXA	R\$ 2.906.742,95	R\$ 2.682.714,62	R\$ -224.028,33
CRÉDITOS A RECEBER	R\$ 1.317.292,84	R\$ 1.168.643,61	R\$ -148.649,23
NÃO CIRCULANTE	R\$ 84.099,34	R\$ 73.276,10	R\$ -10.823,24
BENS MÓVEIS	R\$ 82.440,71	R\$ 72.844,84	R\$ -9.595,87
INTANGÍVEL	R\$ 1.658,63	R\$ 431,26	R\$ -1.227,37
Total Ativo	R\$ 4.308.135,13	R\$ 3.924.634,33	R\$ -383.500,80

Passivo	Dezembro 2022	Dezembro 2023	Diferença
CIRCULANTE	R\$ 268.784,68	R\$ 430.645,53	R\$ 161.860,85
CONTAS A PAGAR	R\$ 145.020,93	R\$ 292.641,78	R\$ 147.620,85
PROVISÕES	R\$ 123.763,75	R\$ 138.003,75	R\$ 14.240,00
NÃO CIRCULANTE	R\$ 40.000,00	R\$ 70.000,00	R\$ 30.000,00
PROVISÕES CÍVEIS	R\$ 40.000,00	R\$ 70.000,00	R\$ 30.000,00
PATRIMONIO LÍQUIDO	R\$ 3.999.350,45	R\$ 3.423.988,80	R\$ -575.361,65
PATRIMONIO LÍQUIDO	R\$ 3.999.350,45	R\$ 3.423.988,80	R\$ -575.361,65
Total Passivo	R\$ 4.308.135,13	R\$ 3.924.634,33	R\$ -383.500,80

Demonstração de Resultados - Exercício de 2023

Receitas

RECEITAS CORRENTES

CONTRIBUIÇÃO DAS ENTIDADES	R\$ 3.123.495,58
CONTRIBUIÇÃO SOCIAL DOS ASSOCIADOS	R\$ 3.857.999,55
RECEITAS FINANCEIRAS	R\$ 362.918,61
OUTRAS RECEITAS CORRENTES	R\$ 57.654,76

Total da Receita R\$ 7.402.068,50

Despesas

DESPESAS CORRENTES

PESSOAL E ENCARGOS SOCIAIS	R\$ 1.700.705,94
OCUPAÇÃO E UTILIDADES	R\$ 143.550,04
MATERIAL DE CONSUMO	R\$ 34.081,94
SERVIÇOS DE TÉCNICOS PROFISSIONAIS	R\$ 1.421.772,39
SERVIÇOS PROFISSIONAIS	R\$ 60.276,64
BENEFÍCIOS AOS ASSOCIADOS	R\$ 3.834.449,09
DEPRECIÇÃO/AMORTIZAÇÃO DE BENS	R\$ 22.350,24
DESPESAS OPERACIONAIS FINANCEIRAS	R\$ 199.791,56
DESPESAS COM PROVISÃO PARA DEVEDORES DUVIDOSOS	R\$ 173.366,95
DESPESAS DIVERSAS	R\$ 114.198,89
DESPESAS NÃO OPERACIONAIS	R\$ 8.540,00

Total da Despesa R\$ 7.713.083,68
Resultado do Exercício R\$ -311.015,18

Rio de Janeiro, 31 de Dezembro 2023

LUCAS GAMA GIROLA
Contador CRC RJ 126601/0-0
CPF 149.811.997-24

GUILHERME JOSÉ CARVALHO DA SILVA
Gerente de Operações
Administrador CRA RJ 20-69531-4
CPF 028.461.807-17

SOBERJ – Rua Santa Luzia, 651/ 11º andar – Centro - Tel.: 2240-1630
E-mail: atendimento@soberj.org.br - www.soberj.org.br Elaboração: Ana Catarina Vogel