



# Relatório de Atividades

SOCIEDADE BENEFICENTE DOS SERVIDORES DAS  
ENTIDADES DA INDÚSTRIA DO ESTADO  
DO RIO DE JANEIRO

# Sumário

- 01** — Apresentação (pág. 1)
- 02** — Administração- Estrutura Organizacional (pág.2)
- 03** — Quadro social da SOBERJ (pág. 3)
- 04** — Benefícios concedidos (págs. 4 a 9)
  - Franquia
  - Pagamento da diferença do reajuste do Plano de Saúde.
  - Assistência Odontológica Sesi/RJ.
  - Auxílio Funeral.
  - Assistência Médica SESI.
  - Plano Odontológico Golden Cross.
  - Aplicativo de Serviços Soberj.
  - Clube de Vantagens Soberj/Partiu.
  - Saúde Financeira.
  - Jogos Internos.
  - Equipe de corredores.
  - Mente Ativa (Cogplus).
  - Gympass.
  - Acolhimento em Petrópolis - Projeto. Florescer.

# Sumário

- 05** — Site Soberj (Págs. 10 a 12)
- 06** — Comunicação com Associado (Pág. 13)
- 07** — Reajuste Anual - Assistência Médica (pág. 14)
- 08** — Plano de saúde Golden Cross - Sinistralidade (pág.15)
- 09** — Diversos (pág.16)
- 10** — Resultado Patrimonial Econômico Financeiro (pág.17 e 18)

# Apresentação

O Relatório Anual da Soberj é composto pela Prestação de Contas e pelo Relatório de Atividades, contendo as principais realizações ocorridas em 2022.

No ano de 2022, com a reserva mínima operacional necessária para o funcionamento da Soberj reestabelecida, pudemos continuar a oferecer e ampliar os benefícios para os nossos associados. Foram realizadas diversas ações no decorrer do ano, tendo como foco principal atuar na área de saúde e bem estar, e desta forma seguindo as determinações estatutárias.

Mantivemos os percentuais de repasse das Entidades Fundadoras oriundos das folhas de pagamento em 1% para o ano de 2022, para os associados contribuintes também mantivemos os percentuais de contribuição e o valor do teto máximo se manteve em R\$ 82,50.

A Soberj enfrentou os desafios, ampliando os benefícios oferecidos para os seus associados contanto com o trabalho da Equipe de apoio Administrativo e dos Conselhos Diretor e Fiscal, para o melhor desempenho possível.

# Administração Estrutura Organizacional

Assembleia Geral	Órgão Soberano	
<b>Conselho Diretor</b> <b>Triênio</b> <b>2020/2023</b>	<b>Titulares</b>	
	<b>Nome</b>	<b>Representante</b>
	Alexandre dos Reis (Presidente)	FIRJAN
	Marcos Alessandro Viera Hipólito	SESI
	Myriam Marques da Silva Carvalho	SENAI
	Carlos Magno Lucas do Nascimento	SENAI
Adão dos Santos Gomes	EMPREGADOS	
Everaldo Moura dos Santos	EMPREGADOS	
	<b>Suplentes</b>	
Antônio Cruz Pereira (Aposentado)	EMPREGADOS	
Claudia Vilella de Mello (Aposentada)	EMPREGADOS	
<b>Conselho Fiscal</b> <b>Triênio</b> <b>2020/2023</b>	<b>Titulares</b>	
	<b>Nome</b>	<b>Representante</b>
	Ana Cristina Ferreira Dantas	SESI
	Julia Carla Amaral Amorim	SESI
	Claudia de Mattos Borges Matera	SENAI
	<b>Suplentes</b>	
Roberta Cristina Teixeira Fernandes	SESI	
Telma Swerts de Carvalho e Silva	SENAI	
Felipe dos Santos Gomes	SESI	
<b>SOBERJ</b>	<b>Equipe de Apoio Administrativo</b>	
	<b>Nome</b>	<b>Cargo</b>
	Guilherme José Carvalho da Silva	Gerente de Operações
	Maristella Cristina Mendes	Analista de Negócios II
	Renata Costa Gomes	Analista Administrativo II
	Samuel Pereira de Lima	Assistente Administrativo
	Allyson de Lima Ramos	Analista Administrativo
	Luiz Eduardo Siqueira Mello	Tec em Serv. Tecnológicos
Juliana Pereira de Souza Silva	Auxiliar Administrativo	
Ana Catarina Ruas Wogel Da Silva	Auxiliar de Marketing	

# Quadro Social Soberj

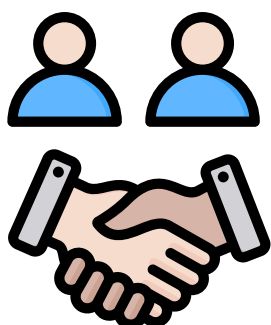

Houve um aumento de 434 associados, em relação ao ano anterior, totalizando em dezembro de 2022, 13.232 associados.

Este total é composto por titulares e dependentes, representando aumento aproximado de 3,4% em comparação com o ano de 2021.

A seguir, demonstramos a distribuição dos associados pelas Entidades, Aposentados e Outros.

Entidades/ Outros	2021		2022	
	Titulares	Titulares e Dependentes	Titulares	Titulares e Dependentes
SESI	2359	5992	2610	6436
SENAI	1517	3943	1662	4229
FIRJAN	160	365	156	369
OUTRAS ENTIDADES	35	96	30	88
APOSENTADOS	911	1962	880	1866
OUTROS INATIVOS	168	440	98	244
TOTAIS	5.150	12.798	5.436	13.232

## Representação Gráfica Ano 2022

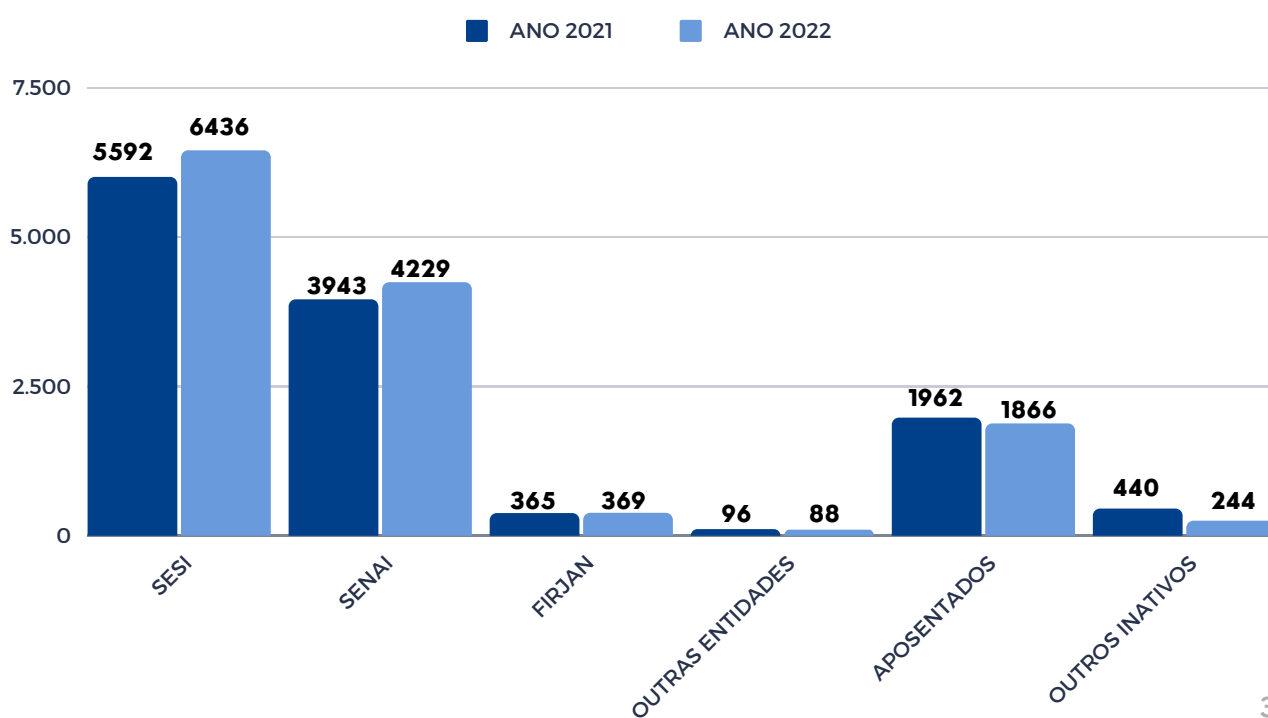

# Benefícios Concedidos

## Franquia

A Franquia é um benefício concedido pela Soberj ao associado titular aposentado, como participação no custo do Plano de Saúde. Em 2022 a despesa total da Soberj de Franquia, foi R\$ 1.034.745,06. Mantivemos a franquia no valor de R\$ 110,00 (descontado em seu boleto).



## Pagamento da diferença do reajuste do Plano de Saúde

### Reajuste 2021

A Soberj custeou a parte que compete aos colaboradores, dos valores das diferenças retroativas cobradas pela operadora, referentes aos reajustes de aniversário do contrato, sendo:

No ano de 2021 não foi repassado o reajuste de 6,9% que deveria vigorar a partir de Outubro.

A tabela só foi atualizada para os colaboradores a partir do mês de fevereiro de 2022. Ficando a custo da Soberj, a diferença do valor reajustado que deveria ser descontado nos contracheques de Out,Nov,Dez/2021 e Jan de 2022.

**Totalizando um benefício para esse período de R\$ 227.419,17.**



### Reajuste 2022

No ano de 2022 não foi repassado o reajuste de 14 % que deveria vigorar a partir de Outubro. A tabela só foi atualizada para os colaboradores a partir do mês de novembro de 2022. Ficando a custo da Soberj, a diferença do valor reajustado que deveria ser descontado nos contracheques de Outubro/2022.

**Totalizando um benefício para esse período de R\$ 146.268,68.**

Para os ex-colaboradores a Soberj também não repassou a diferença do reajuste do ano de 2022 referente ao mês de outubro.

**Totalizando esse benefício R\$: 56.026,42**

## Assistência Odontológica - SESI/RJ

A Soberj custeia os atendimentos realizados pelo SESI-RJ, na ordem de até 60% nas consultas e serviços odontológicos, sendo concedido nos casos de próteses, por orçamento, até R\$ 120,00. No ano de 2022, a despesa total em assistência odontológica foi de R\$ 333.357,47, é inferior em 40% em relação ao ano anterior.



## Auxílio Funeral

O Auxílio Funeral é um benefício concedido quando ocorre o falecimento de associado titular inativo. É calculado com base no valor da contribuição mensal da Soberj, sendo limitado ao teto de R\$ 2.750,00.

Em 2022, esse benefício totalizou R\$ 16.116,36

## Assistência Médica - SESI/RJ

É um benefício de desconto em 50% no valor das consultas e procedimentos, que o associado da Soberj poderá usufruir nas Unidades de Saúde do SESI-RJ.

Este benefício representou no ano de 2022, uma despesa de R\$ 4.417,98.



## Plano odontológico Golden Cross



Disponível desde de 2021, o plano odontológico fechou o ano de 2022 com 6.800 vidas. A Soberj custeia à título de benefício o valor integral do plano Goldental 4 para os colaboradores titulares associados. A inclusão é permitida para todos os nossos associados e seus dependentes. Os agregados que estão incluídos no plano de saúde também podem participar do odontológico.

Esse benefício representou uma despesa de R\$ 529.083,16



# Aplicativo de Serviços Soberj

Nosso Aplicativo de Serviços Soberj, promoveu diversas vantagens, como descontos em nossos parceiros. Para mantermos nosso APP no ar, a **despesa total no ano de 2022 foi de R\$ 86.500,00**. Buscando ainda mais benefícios para nossos associados, fechamos uma parceria com a startup PARTIU que foi lançada oficialmente em Março de 2022 e está integrada ao nosso APP. Para o próximo ano iniciaremos o processo de reformulação do APP Soberj.



## Clube de Vantagens Soberj/Partiu



Benefício lançado em março de 2022 em parceria com a Empresa Partiu, Empresa de atuação nacional (startup). O clube oferece para os associados Soberj descontos exclusivos e vantagens em lojas físicas e e-commerce. São mais de 1500 ofertas e 1250 estabelecimentos. O acesso a todas as vantagens disponibilizadas pelo clube é feito diretamente pelo APP Soberj.

**Benefício com custo anual aproximado de R\$ 41.760,00**

Desde que implantou foram 1569 cadastros.

## Saúde Financeira

Projeto da Soberj em parceria com as economistas Fernanda Brum e Denise Estrella, oferecendo dicas mensais de como organizar suas finanças, esse material fica disponível para consulta no site da Soberj. Disponibilizamos também descontos exclusivos em atendimentos especializados com as economistas através do app Soberj.



# Benefícios Concedidos em parceria com RH

## Jogos Internos

Os jogos internos compõem uma cultura voltada à valorização e integração no ambiente de trabalho, além de promover oportunidades incentivadoras à prática da atividade física, contribuindo para o bem-estar e o desenvolvimento de equipe. Modalidades oferecidas: Torneio início de futsal masculino, futsal feminino, vôlei misto, queimado feminino, natação masculino e feminino e tênis de mesa masculino e feminino.

Esse investimento é mais uma iniciativa de apoio da Soberj aos colaboradores através do RH.

**Público estimado: 1.919 colaboradores.**

**Valor do investimento R\$: 264.817,87**



## Equipe de corredores



O programa foi idealizado visando a melhoria da qualidade de vida, bem estar físico/emocional, bem como, despertar no colaborador a mudança de atitudes voltadas para uma prática de atividade física saudável.

**Quantidade de participantes: 476**

**Investimento: R\$ 71.621,42**

## Mente Ativa (Cogplus)

A Soberj e o RH da Firjan em parceria com a Cogplus, realizaram o programa: "Oficinas: Exercitando o Cognitivo" projeto de oficinas com o objetivo de estimular as habilidades cognitivas e comportamentais, a fim de promover melhoria da saúde e qualidade de vida para os colaboradores associados da Soberj.

**Custo do projeto: R\$ 147.015,84 subsidiado integralmente pela SOBERJ.**



# Benefícios Concedidos em parceria com RH

## Gympass

Benefício oferecido pela Soberj com objetivo incentivar o bem-estar e a prática de exercícios físicos para os funcionários e seus dependentes, **com custo mensal para associação de R\$27.435,00**. O colaborador poderá realizar uma assinatura mensal com planos e preços flexíveis que permite ao usuário frequentar diversas academias, estúdios e acessar aplicativos de bem-estar. Foi realizado uma pesquisa de intenção para implementação do benefício, onde 1866 colaboradores participaram e 1735 responderam que desejariam aderir. Foi um resultado muito satisfatório.



Benefício implementado em: 25/08/2022

Até dia 31/12/2022 foram 1.265 adesões

Investimento: R\$ 64.016,89.

---

## Acolhimento em Petrópolis - Projeto Florescer



Com a tragédia ocorrida em fevereiro/2022 na cidade de Petrópolis, causadas pelas fortes chuvas, o RH buscou junto à SOBERJ apoio para atender os colaboradores associados lotados na unidade da cidade em questão e, como iniciativa, foi contratado o psicólogo Luis Picazio Neto, especialista em atendimento e aconselhamento psicológico em situações de crises e grandes tragédias. A proposta de trabalho contemplava sessões de supervisão, remodelagem dos pensamentos e comportamentos frente as situações de conflitos/perdas enfrentadas pelos colaboradores. O projeto Florescer foi um sucesso, sendo adaptado para atingir ações mais amplas de saúde e bem estar permitindo-se estender o atendimento para os nossos associados lotados em outras unidades.

Essa ação totalizou R\$ 104.316,17, custeado pela SOBERJ.

# Benefícios Concedidos

No ano de 2022, houve variação positiva de 69% em relação aos benefícios concedidos no ano de 2021, mesmo com o aumento de apenas 6,83% em nossa receita, conforme discriminado no quadro abaixo:



Benefícios	Ano 2021	Ano 2022	Variação
1 -Franquia aposentado - Plano de Saúde	R\$ 1.076.863,07	R\$ 1.034.745,06	-4%
2 -Benefício Assistência Médica- Inativos (Diferença do reajuste)	R\$ -	R\$ 56.026,42	0%
2.1 - Benefício Assistência Médica - Ativos (Diferença do reajuste)	R\$ -	R\$ 373.687,85	0%
3 - Assistência Odontológica SESI/RJ	R\$ 392.151,23	R\$ 333.357,47	-15%
4 -Auxilio Funeral	R\$ 38.544,97	R\$ 16.116,36	-58%
5 -Assistência Médica SESI/RJ	R\$ 11.399,96	R\$ 4.417,98	-61%
6 -Plano Odontológico Golden Cross	R\$ 38.911,37	R\$ 529.083,16	1260%
7 -Aplicativo de Serviços Soberj	R\$ 96.940,00	R\$ 86.500,00	-11%
9 - Clube de Vantagens Soberj/Partiu	R\$ -	R\$ 41.760,00	0%
8 -Saúde Financeira	R\$ 4.712,00	R\$ -	-100%
10 - Jogos Internos	R\$ -	R\$ 264.817,87	0%
11 -Equipe Corredores	R\$ -	R\$ 71.621,42	0%
12 - Projetos e Palestras (Cogplus)	R\$ -	R\$ 147.015,84	0%
13 - Gympass	R\$ -	R\$ 64.016,89	0%
14 - Projetos e Palestras (Florescer)	R\$ -	R\$ 104.316,17	0%
15 - Gestão para o plano de saúde	R\$ 588.349,42	R\$ 682.498,39	16%
<b>Totais</b>	<b>R\$ 2.247.872,02</b>	<b>R\$ 3.809.980,88</b>	<b>69%</b>

# Site SOBERJ



Continuamos com o processo de reformulação do nosso site no ano de 2022. A novidade ficou por conta do acesso ao novo requerimento eletrônico de adesão para novos associado. Abaixo listamos os principais serviços já disponibilizados: Espaço de notícias, demonstrativo de IR, extrato de utilização do plano (titulares e dependentes), área para geração do seu boleto vencido, planos de saúde e odonto com materiais disponíveis, rede credenciada, comparativo de rede, simuladores e os nossos requerimentos eletrônicos, acesso ao portal do associado, informações sobre os convênios do nosso APP, principais benefícios e o projeto Saúde financeira, com dicas de como organizar/planejar suas finanças



## Extrato de utilização

Visualize o extrato de utilização do plano de saúde, disponível em nosso site. Enfatizamos a importância de acompanhar sua utilização e de seus dependentes. Por se tratar de um contrato de adesão, somos responsáveis pelo controle dos gastos, e conseqüentemente o impacto da sinistralidade para o reajuste anual. Objetivamos essa ação, para acompanhamentos relacionados a consultas, exame, Pronto Socorro e internações!



## Boleto

Caso tenha esquecido de pagar seu boleto, basta escolher o banco emissor, e será automaticamente direcionado ao site do Banco, para gerar a segunda via de seu boleto.



## Imposto de Renda

Mantivemos a ferramenta de acesso ao seu demonstrativo de pagamentos para declaração do Imposto de Renda.

Basta informar CPF e data de Nascimento do titular do plano de saúde.

## Golden Cross

### Plano de Saúde Golden Cross

Você pode acessar todas as informações dos planos de saúde na área "Planos (Golden Cross)", como: Rede credenciada, comparativo de rede (Hospitais e Laboratórios), Requerimento eletrônico e Simulador de preços.



### Plano Odontológico Golden Cross

Você pode acessar todas as informações dos planos odontológicos na área "Planos (Golden Cross)", como: Rol de procedimentos e coberturas por plano, Rede credenciada, Planos oferecidos, Requerimento eletrônico e tabela de carências.



### Portal do Associado

Portal do associado: Um ambiente visando facilitar o acesso a serviços como: segunda via de boletos, consulta, alteração de dados cadastrais e recibos de boletos pagos.



## Requerimento Eletrônico

Nessa área é possível solicitar qualquer movimentação no vínculo associativo, tais como: Adesão, inclusão, exclusão, mudança de categoria do plano e cancelamento.

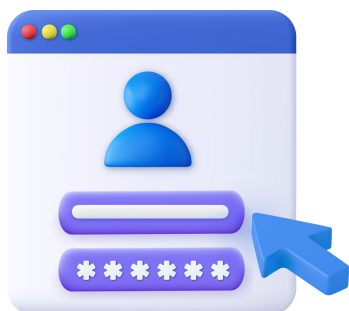

## Área Logada

Em fase final de desenvolvimento, a área exclusiva permitirá ao associado consultar e alterar os dados cadastrais, consultar e realizar movimentações nos seus dependentes e ter acesso aos descontos exclusivos dos convênios Soberj. Contará com todos os serviços acima listados e a possibilidade de realizar todos eles via site ou aplicativo, tudo em um único ambiente.

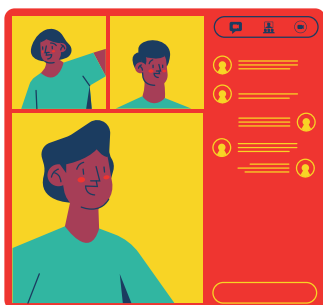

## Lives Institucionais

Em parceria com a HealthBit, estamos oferecendo lives com temas de relevância e interesse dos associados, em consonância com campanhas internacionais da Organização Mundial de Saúde e de demais órgãos mundiais. No site disponibilizamos o calendário de saúde, com breves informativos com temas mensais sobre saúde e bem estar.



## Saúde Financeira

Projeto da Soberj em parceria com as economistas Fernanda Brum e Denise Estrella, oferecendo lives de como organizar suas finanças e dicas mensais disponíveis no site da Soberj. Disponibilizamos também descontos exclusivos em atendimentos especializados com as economistas através do app Soberj.

# Comunicação com Associado

Buscando fortalecer a comunicação com os associados, foram disponibilizadas algumas ferramentas de comunicação com objetivo de divulgar as novidades, como novos convênios, convite para eventos, bem como as promoções e ofertas disponibilizadas pelos nossos parceiros.



## Instagram

A Soberj criou o seu perfil seguindo a tendência de uma melhor comunicação com o associado. Aproveitamos a área para realizar divulgação dos produtos e serviços dos nossos parceiros, além da agenda de eventos da associação.



## WhatsApp

Realizamos atendimento através do WhatsApp para direcionamento de algumas demandas dos nossos associados, além dos comunicados de todas as novidades que acontecem na Soberj. Os resultados permaneceram positivos, otimizando o tempo e gerando maior agilidade no atendimento.



## E-mail Marketing

Utilizamos um software para realizar as divulgações das informações pertinentes aos associados e divulgações de alguns de nossos parceiros.



# Reajuste Anual - Assistência Médica

Em outubro de 2022, nosso contrato completou mais um aniversário e a Golden Cross propôs um reajuste de 21,28%. Após extensas negociações, conseguimos a aplicação de 14% para o referido período.

Nosso contrato possui uma margem de sinistro de 80%, mas no período apurado (outubro de 2021 a setembro de 2022) apontou a sinistralidade em 82,27%, por conta da elevada utilização. Essa curva de ascendência se justifica pelas demandas relacionadas a tratamentos, exames e procedimentos de saúde que ficaram reprimidos na ocasião da pandemia.

MÊS	RECEITA	DESPESA	SINISTRO
Outubro 2021	RS 7.243.919,73	RS 5.626.242,99	77,57%
Novembro 2021	RS 7.250.962,31	RS 6.571.495,38	90,63%
Dezembro 2021	RS 7.269.816,52	RS 6.481.376,23	89,15%
Janeiro 2022	RS 7.262.426,19	RS 5.210.241,69	71,74%
Fevereiro 2022	RS 8.954.273,33	RS 8.273.070,94	92,39%
Março 2022	RS 7.963.293,36	RS 7.190.103,14	90,29%
Abril 2022	RS 7.906.094,40	RS 6.599.236,17	83,47%
Mai 2022	RS 8.022.143,08	RS 7.396.398,45	92,20%
Junho 2022	RS 7.980.694,36	RS 5.418.616,34	67,90%
Julho 2022	RS 7.830.383,61	RS 6.768.855,36	86,44%
Agosto 2022	RS 7.901.459,23	RS 6.934.307,31	87,76%
Setembro 2022	RS 7.861.028,96	RS 4.420.218,96	56,23%
<b>TOTAL</b>	<b>R\$ 93.446.495,08</b>	<b>R\$ 76.890.162,96</b>	<b>82,27%</b>

Permanecemos com a parceria da Empresa Health Bit, Consultoria especializada em análise de contas médicas, para auxiliar a SOBERJ a uma boa gestão da carteira. Bem como, a Consultoria Médica da Solution, que realiza acompanhamento in loco e apoio em casos complexos. Ambas constituem ferramentas importantes para trabalharmos nosso sinistro.

Todas essas ações em conjunto com as empresas parceiras, são subsídios para negociarmos os reajustes anuais, criarmos estratégias de redução e controle de custo, administrando as contas, a fim de evitarmos impacto financeiro negativo ao associado.

# Plano de Saúde Golden Cross - Sinistralidade

Este tema é uma constante preocupação da SOBERJ, que administra um contrato de Assistência Médica com a Golden Cross, nosso principal benefício. Em 2022, registramos em média, 12.375 vidas. A tabela e o gráfico a seguir, compreendem a ano de 2022. Neste período apuramos uma sinistralidade de aproximadamente 80,74%.

MÊS	RECEITA	DESPESA	SINISTRO
Janeiro 2022	RS 7.262.426,19	RS 5.210.241,69	71,74%
Fevereiro 2022	RS 8.954.273,33	RS 8.273.070,94	92,39%
Março 2022	RS 7.963.293,36	RS 7.190.103,14	90,29%
Abril 2022	RS 7.906.094,40	RS 6.599.236,17	83,47%
Mai 2022	RS 8.022.143,08	RS 7.396.398,45	92,20%
Junho 2022	RS 7.980.694,36	RS 5.418.616,34	67,90%
Julho 2022	RS 7.830.383,61	RS 6.768.855,36	86,44%
Agosto 2022	RS 7.901.459,23	RS 6.934.307,31	87,76%
Setembro 2022	RS 7.861.028,96	RS 4.420.218,96	56,17%
Outubro 2022	R\$ 7.901.699,73	R\$ 7.145.935,78	90,44%
Novembro 2022	R\$ 10.070.851,22	R\$ 7.420.005,87	73,68%
Dezembro 2022	R\$ 9.177.502,89	R\$ 7.023.546,13	76,53%
TOTAL	R\$ 98.831.850,36	R\$ 79.795.879,15	80,74%

# Diversos



A SOBERJ encaminha mensalmente ao Conselho Diretor a previsão orçamentária, suas receitas e despesas, com o objetivo otimizar, ajustar e corrigir distorções no uso de seus recursos, permitindo um melhor planejamento na execução de suas ações a médio e longo prazo, conforme Art.30 do Estatuto.

# Resultado Patrimonial

A Soberj apresentou neste exercício, superavit de R\$ 298.475,87 (duzentos e noventa e oito mil, quatrocentos e setenta e cinco reais e oitenta e sete centavos), aplicando aproximadamente 59% da receita arrecadada em benefícios para os seus associados cumprindo o que está disposto no Art. 2º Capítulo I do Estatuto.

<b>Ativo</b>	<b>Dezembro 2021</b>	<b>Dezembro 2022</b>	<b>Diferença</b>
<b>CIRCULANTE</b>	<b>R\$ 3.726.227,26</b>	<b>R\$ 4.224.035,79</b>	<b>R\$ 497.808,53</b>
CAIXA E EQUIVALENTES DE CAIXA	R\$ 2.631.380,38	R\$ 2.906.742,95	R\$ 275.362,57
CRÉDITOS A RECEBER	R\$ 1.094.846,88	R\$ 1.317.292,84	R\$ 222.445,96
<b>NÃO CIRCULANTE</b>	<b>R\$ 56.564,03</b>	<b>R\$ 84.099,34</b>	<b>R\$ 27.535,31</b>
BENS MÓVEIS	R\$ 56.132,77	R\$ 82.440,71	R\$ 26.307,94
INTANGÍVEL	R\$ 431,26	R\$ 1.658,63	R\$ 1.227,37
<b>Total Ativo</b>	<b>R\$ 3.782.791,29</b>	<b>R\$ 4.308.135,13</b>	<b>R\$ 525.343,84</b>

<b>Passivo</b>	<b>Dezembro 2021</b>	<b>Dezembro 2022</b>	<b>Diferença</b>
<b>CIRCULANTE</b>	<b>R\$ 57.243,90</b>	<b>R\$ 268.784,68</b>	<b>R\$ 211.540,78</b>
CONTAS A PAGAR	R\$ 57.243,90	R\$ 145.020,93	R\$ 87.777,03
PROVISÕES	-	R\$ 123.763,75	-
<b>NÃO CIRCULANTE</b>	<b>-</b>	<b>R\$ 40.000,00</b>	<b>-</b>
PROVISÕES CÍVEIS	-	R\$ 40.000,00	-
<b>PATRIMONIO LÍQUIDO</b>	<b>R\$ 2.092.603,61</b>	<b>R\$ 3.700.874,58</b>	<b>R\$ 1.608.270,97</b>
PATRIMONIO LÍQUIDO	R\$ 2.092.603,61	R\$ 3.700.874,58	R\$ 1.608.270,97
<b>Total PASSIVO</b>	<b>R\$ 2.149.847,51</b>	<b>R\$ 4.009.659,26</b>	<b>R\$ 1.859.811,75</b>

## Demonstração de Resultados - Exercício de 2022

### Receitas

#### RECEITAS CORRENTES

CONTRIBUIÇÃO DAS ENTIDADES	R\$ 2.669.080,90
CONTRIBUIÇÃO SOCIAL DOS ASSOCIADOS	R\$ 3.494.148,01
RECEITAS FINANCEIRAS	R\$ 295.950,21
OUTRAS RECEITAS CORRENTES	R\$ 45.178,73

**Total da Receita R\$ 6.504.357,85**

### Despesas

#### DESPESAS CORRENTES

PESSOAL E ENCARGOS SOCIAIS	R\$ 1.538.412,17
OCUPAÇÃO E UTILIDADES	R\$ 75.299,58
MATERIAL DE CONSUMO	R\$ 39.032,43
SERVIÇOS DE TÉCNICOS PROFISSIONAIS	R\$ 1.104.036,65
SERVIÇOS PROFISSIONAIS	R\$ 59.907,97
BENEFÍCIOS AOS ASSOCIADOS	R\$ 3.096.632,49
DEPRECIÇÃO/AMORTIZAÇÃO DE BENS	R\$ 40.018,02
DESPESAS OPERACIONAIS FINANCEIRAS	R\$ 57.698,22
DESPESAS COM PROVISÃO PARA DEVEDORES DUVIDOSOS	R\$ 123.429,43
DESPESAS DIVERSAS	R\$ 62.488,36
DESPESAS NÃO OPERACIONAIS	R\$ 8.926,66

**Total da Despesa R\$ 6.205.881,98**  
**Superavit do Exercício R\$ 298.475,87**

Rio de Janeiro, 31 de Dezembro 2022

**LUCAS GAMA GIROLA**  
Contador CRC RJ 126601/0-0  
CPF 149.811.997-24

**GUILHERME JOSÉ CARVALHO DA SILVA**  
Gerente de Operações  
Administrador CRA RJ 20-69531-4  
CPF 028.461.807-17

SOBERJ – Rua Santa Luzia, 651/ 11º andar – Centro - Tel.: 2240-1630  
E-mail: [atendimento@soberj.org.br](mailto:atendimento@soberj.org.br) - [www.soberj.org.br](http://www.soberj.org.br) Elaboração: Ana Catarina Vogel